



Un innovativo progetto nato dall'evoluzione di un'idea  
dell'Amministrazione comunale di Ravenna

*Assessorato alla Sicurezza e Polizia Locale*



# *SicURa Web*

Il Controllo di Vicinato per una migliore  
sicurezza urbana della città di Ravenna

Eugenio Fusignani - *Vice Sindaco*

Comune di Ravenna – Assessorato alla Sicurezza e Polizia Locale  
venerdì 7 dicembre 2018



IL MONDO DA TUTTI I PUNTI DI VISTA



Eugenio Fusignani – Vice Sindaco (*Ideatore e proponente*)  
Assessorato alla Sicurezza e Polizia Locale



Giacomini Andrea – *Comandante della Polizia Locale*  
Santini Pietro – *Commissario Capo della Polizia Locale*



Referenti dei Gruppi Social



Ufficio Sistemi Informativi Territoriali del Comune di Ravenna



Partner Tecnologico del progetto



Cosa non è **SicURa Web**..

**Non è un sistema sostitutivo** delle situazioni di **emergenza** per le quali rimangono valide le modalità di comunicazione alle Forze dell'Ordine, ovvero la chiamata telefonica al numero unico di emergenza europeo (**112**) e/o alla Polizia Locale per le relative competenze.



# Cosa è **SicURa** Web...

E' un sistema di segnalazione, dove i REFERENTI, dei gruppi *social*, oppure gli agenti della Polizia Locale che operano sul territorio, «caricano» ed evidenziano, le informazioni ricevute dai cittadini, affinché la sala operativa della Polizia Locale possa intraprendere, se necessario, le opportune azioni di verifica ed il monitoraggio delle situazioni evidenziate.

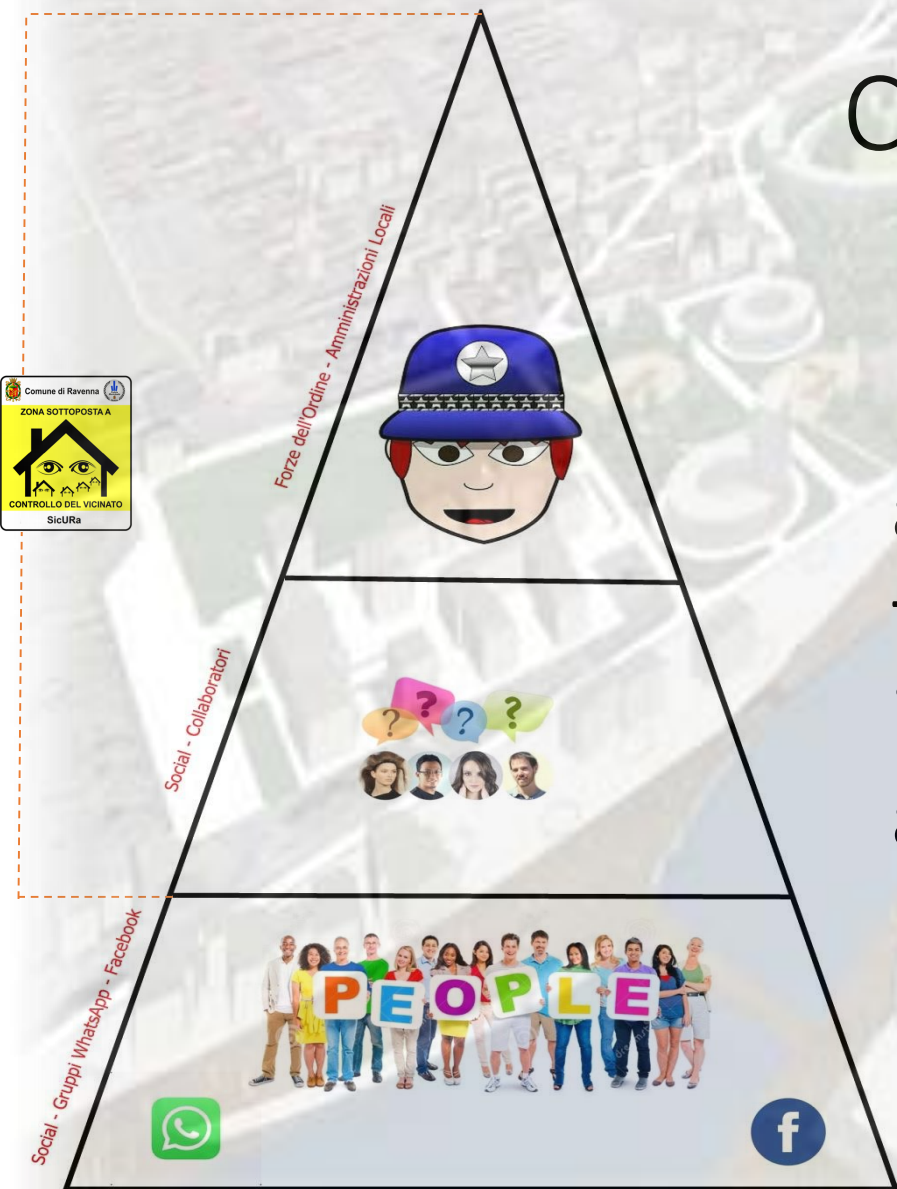

Eugenio Fusignani - *Vice Sindaco*

Comune di Ravenna – Assessorato alla Sicurezza e Polizia Locale  
venerdì 7 dicembre 2018

Cosa è...

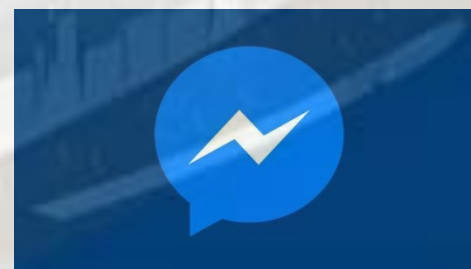

E' un *sistema informativo territoriale* che **valorizza** i Gruppi «*Social*» di Whats'app, Facebook, Telegram, ecc.. ecc.. affinché dall'enorme quantità di notizie disponibili, i referenti e/o operatori di Polizia Locale possano «caricare» le informazioni attinenti le tematiche tipiche del **Controllo di Vicinato**.

Eugenio Fusignani - *Vice Sindaco*

Comune di Ravenna – Assessorato alla Sicurezza e Polizia Locale  
venerdì 7 dicembre 2018

## Tecnologia...

E' una implementazione tecnologica basata su *Web Application in standard HTML 5* utilizzabile con:

- **Personal Computer;**
- **Tablet;**
- **Smartphone;**
  - *Qualsiasi sistema operativo;*
  - *Qualsiasi browser;*



Le «piattaforme» utilizzate, già presenti presso il S.I.T. del Comune di Ravenna sono:

- *ArcGIS Server (Esri Inc.)*
- *Geocortex (Latitude Geographics Ltd.)*



# Logica della procedura

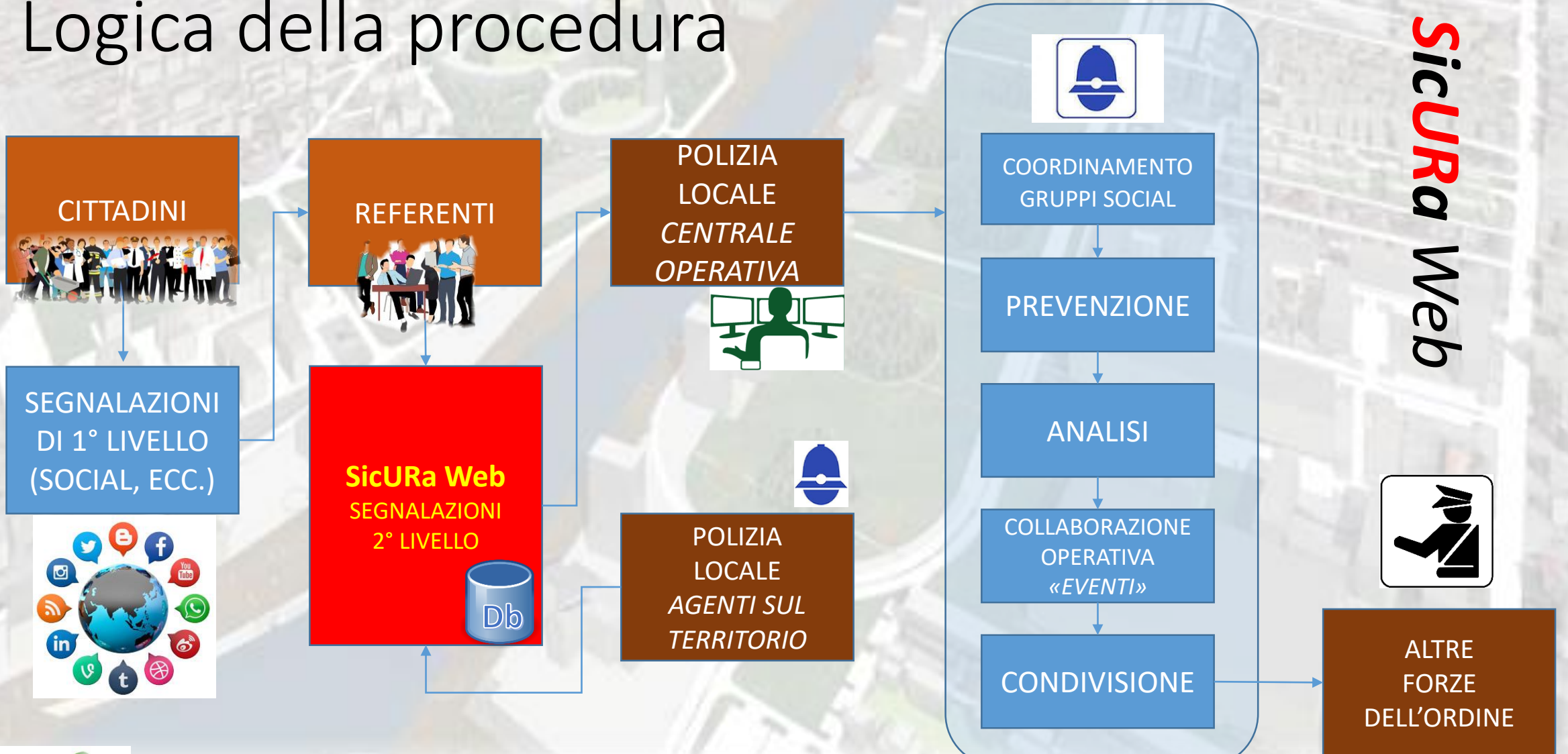

Eugenio Fusignani - Vice Sindaco

Comune di Ravenna – Assessorato alla Sicurezza e Polizia Locale  
venerdì 7 dicembre 2018

## Utilizzo della piattaforma





# Strumenti di Analisi

<b>RICERCHE GUIDATE</b>	PER TIPOLOGIA	PER ORARIO	Es: Auto con Targa: xx000xx	Es: Falsi Addetti	<i>Es:Truffe anziani</i>
<b>MAPPE TEMATICHE</b>	CRITICITA' SEGNALAZ.	TIPOLOGIA SEGNALAZ.	MAPPE A CLUSTER	MAPPE «CALORE»	MAPPE VARIE
<b>VISIONE STORICA</b>	CONSULTAZIONE AD UNA DATA..		CONSULTAZIONE PER PERIODO (DA... A...)		ALTRO...
<b>ANALISI COPERTURA</b>	BILANCIO DELLA RISPOSTA ALLE SEGNALAZIONI				ALTRO...
<b>STUDIO SCHEMI RIPETITIVI</b>	Es: TRACCIAMENTO AVVISTAMENTI AUTO SOSPETTE		Es: AVVISTAMENTI PERSONE SOSPETTE		ALTRO...
<b>ANALISI PER ZONE TERR.LI</b>	NUMEROSITA' SEGNALAZIONI PER ZONA TERR.LE		TIPOLOGIA SEGNALAZIONI PER ZONA TERR.LE		ALTRO...



**SicURa** CONTROLLO DEL VICINATO I CITTADINI FANNO RETE

Trova...

Strumenti

Home Estensione iniziale Info Stampa Esporta Ricerca Via Ricerca Indirizzo Ricerca Località Visualizza Elenco Gestione Temporale Filtra Segnalazioni

Strumenti base Strumenti di Ricerca Gestione Segnalazioni Analisi

Livelli della Mappa

Opzioni...

Filter Layers... Filter

- SEGNALAZIONI
  - DANNI
  - FURTO
  - PERSONE
  - RAPINA
  - SCHIAMAZZI
  - TRUFFE
  - VEICOLI
- Cartografia Tecnica

Home Livelli della Mappa Topograf...

Sources: Esri, HERE, Garmin, Intermap, increment P Corp., GEBCO, USGS, FAO, NPS, NRCAN, GeoBase, IGN, Kadaster NL, Ord...

Eugenio Fusignani - *Vice Sindaco*

Comune di Ravenna – Assessorato alla Sicurezza e Polizia Locale  
venerdì 7 dicembre 2018



The screenshot displays the SicURa Web application interface. At the top, there is a navigation bar with the SicURa logo and a search bar. Below this is a menu with various tools and options. The main area is a map of Ravenna with several colored markers indicating incidents. On the left, a sidebar titled "Gestione Segnalazioni" shows a list of incidents with their details.

**Strumenti**

Home Estensione iniziale Info Stampa Esporta Ricerca Via Ricerca Indirizzo Ricerca Località Visualizza Elenco Gestione Temporale Filtra Segnalazioni

**Gestione Segnalazioni**

Seleziona una segnalazione e visualizza i dettagli o posizionali su di essa utilizzando i pulsanti in basso

Filter results

- N.529 del 28 nov 2018 15:32**  
Tipologia: Schiamazzi  
Referente: [REDACTED]  
Note:  
Stato: VALIDATA
- N.513 del 28 nov 2018 10:27**  
Tipologia: Furto in abitazione  
Referente: [REDACTED]  
Note: Scritta sul fianco di un idraulico  
Stato: VALIDATA
- N.481 del 25 nov 2018 13:43**  
Tipologia: Autometro sporcati  
Referente: [REDACTED]  
Note:  
Stato: VALIDATA
- N.465 del 23 nov 2018 10:17**  
Tipologia: [REDACTED]  
Referente: [REDACTED]  
Note: Zingara ha rubato una collana  
Stato: VALIDATA

**Opzioni...**

Segnalazione Schiamazzi 28/11/2018

Data Evento: 28 nov 2018 15:32  
Tipo: Schiamazzi  
Note:  
[Dati Correlati](#)  
[Dettagli](#)

Valida Archivia Dettagli Chiudi

Home Livelli della... Gestione Se... Topograf...

Sources: Esri, HERE, Garmin, Intermap, increment P Corp., GEBCO, USGS, FAD, NPS, NRCAN, GeoBase, IGN, Kadaster NL, Ord...





**SicURa** SICUREZZA CONTROLLO DEL VICINATO I CITTADINI FANNO RETE

Strumenti

Home Estensione iniziale Info Stampa Esporta Ricerca Via Ricerca Indirizzo Ricerca Località Visualizza Elenco Gestione Temporale Filtra Segnalazioni Analisi

Visualizza Segnalazione

Opzioni...

Di seguito i dati della segnalazione

Dati Generici:

Numero: 561

Referente: [REDACTED]

Evento: Danni

Tipologia: Imbrattamento

Inserito il: 28/11/2018 16:59:54

Data Evento: 28/11/2018 16:58:21

Indirizzo: Via Beatrice Alighieri 1, 48121, Ravenna, ITA

Mostra dati soggetto o gruppo

Mostra dati veicolo

Note generali:

due uomini ed una donna, quello con eskimo verde ha usato la bomboletta

Allegati Modifica Elimina Chiudi

Segnalazione Danno 28/11/2018

Data Evento: 28 nov 2018 17:58

Tipo: Imbrattamento

Note: due uomini ed una donna, quello con eskimo verde ha usato la bomboletta

[Dati Completi](#)

[Dettagli](#)

Home PERSONE Visualizza S... Topograf... 0 100 200m Sources: Esri, HERE, Garmin, Intermap, increment P Corp., GEBCO, USGS, FAO, NPS, NRCAN, GeoBase, IGN, Kadaster NL, Ord...



The screenshot shows the SicURa Web interface. At the top, there is a banner with the text "SICURA CONTROLLO DEL VICINATO I CITTADINI FANNO RETE" and a search bar with the placeholder "Trova...". Below the banner is a map of the Ravenna area, showing various municipalities such as Argenta, Comacchio, Medicina, Conselice, Lugo, Fusignano, Bagnacavallo, Russi, Cotignola, Solarolo, Faenza, and Cervia. The map is overlaid with several colored markers: a red circle with a white exclamation mark, a yellow circle with a white exclamation mark, a purple circle with a white exclamation mark, and a green circle with a white exclamation mark. A yellow starburst icon is also visible near the center of the map. On the left side of the map, there is a vertical toolbar with icons for zooming in (+), zooming out (-), and a location pin icon. On the right side, there is a "Strumenti" button with a gear icon.





# *SicURa Web*

Controllo di Vicinato

*Sicurezza URbana Ravenna*



Eugenio Fusignani - *Vice Sindaco*  
Comune di Ravenna – Assessorato alla Sicurezza e Polizia Locale  
venerdì 7 dicembre 2018



IL MONDO DA TUTTI I PUNTI DI VISTA